



Zahl: 0313/1/2026/Fläwi

**Änderung des Flächenwidmungsplanes – Kundmachung Aufhebung des
Aufschließungsgebietes**

K u n d m a c h u n g

Die Marktgemeinde Maria Saal beabsichtigt, gemäß §§ 41 in Verbindung mit § 38 des Kärntner Raumordnungsgesetzes 2021, K-ROG 2021, LGBl. Nr. 59/2021, zuletzt in der Fassung des Gesetzes LGBl. Nr. 17/2025, bei nachstehenden, im Flächenwidmungsplan als Bauland – Aufschließungsgebiet festgelegten Flächen des Aufschließungsgebiet aufzuheben:

A01/2026 Aufhebung des Aufschließungsgebietes (Teilbereich A112/2011) auf dem Grundstück Parz. Nr. 1422/2, KG Maria Saal (72140), im Gesamtausmaß von 769 m²

Die beabsichtigte Änderung des Flächenwidmungsplanes liegt während der Kundmachungsfrist von

**Dienstag, dem 20. Jänner 2026 bis einschließlich
Dienstag, dem 17. Februar 2026**

im Gemeindeamt der Marktgemeinde Maria Saal, Am Platzl 7, 9063 Maria Saal, zur allgemeinen öffentlichen Einsichtnahme auf und wird im Internet auf der Homepage der Marktgemeinde bereitgestellt. In die Planunterlagen kann von jedermann innerhalb der Kundmachungsfrist während der Amtsstunden (Montag bis Freitag von 8:00 Uhr bis 12:00 Uhr) Einsicht genommen werden. Einwendungen können innerhalb der Kundmachungsfrist schriftlich beim Marktgemeindeamt Maria Saal, Amtsleitung, eingebracht werden und sind zu begründen.

Der Bürgermeister:

Franz Pfaller

Angeschlagen am: 20.1.2026

Abgenommen am: 17.2.2026

Ergeht an:

1. Nachbargemeinden:
 - Magistrat der Landeshauptstadt Klagenfurt, Neuer Platz 1, 9010 Klagenfurt am Wörthersee (per Mail)
 - Gemeinde Magdalensberg, Deinsdorf 10, 9064 Pischeldorf (per Mail)
 - Stadtgemeinde St. Veit an der Glan, Hauptplatz 1, 9300 St. Veit an der Glan (per Mail)
2. Amt der Kärntner Landesregierung
 - Abteilung 7 – Wirtschaftsstandort, Mießtaler Straße 1, 9021 Klagenfurt am Wörthersee (per Mail)
 - Abteilung 8 – Unterabteilung Innovation und Konzepte, Flatschacher Straße 70, 9020 Klagenfurt am Wörthersee (per Mail)
 - Abteilung 8 – Unterabteilung Fachlicher Naturschutz, Flatschacher Straße 70, 9020 Klagenfurt am Wörthersee (per Mail)
 - Abteilung 8 – Unterabteilung Schall- und Elektrotechnik, Flatschacher Straße 70, 9020 Klagenfurt am Wörthersee (per Mail)
 - Abteilung 9 – Kompetenzzentrum Straßen und Brücken, Flatschacher Straße 70, 9020 Klagenfurt am Wörthersee (per Mail)
 - Abteilung 10 – Kompetenzzentrum Land und Forstwirtschaft, Mießtaler Straße 1, 9021 Klagenfurt am Wörthersee (per Mail)
 - Abteilung 10 – Agrarbehörde Erster Instanz, Dienststelle Klagenfurt, Mießtaler Straße 1, 9021 Klagenfurt am Wörthersee (per Mail)
 - Abteilung 12 – Unterabteilung Wasserwirtschaft Klagenfurt, Flatschacher Straße 70, 9020 Klagenfurt am Wörthersee (per Mail)
3. Bezirkshauptmannschaft Klagenfurt, Völkermarkter Ring 19, 9010 Klagenfurt am Wörthersee
 - Baubezirksamt (per Mail)
 - Bezirksforstinspektion (per Mail)
 - Gesundheitsamt (per Mail)
 - Gewerbereferat (per Mail)
 - Grundverkehrsreferat (per Mail)
4. Straßenbauamt Klagenfurt, Josef-Sablatnig-Straße 245, 9020 Klagenfurt am Wörthersee (per Mail)
5. Dienststelle für Wildbach- und Lawinenverbauung, Sektion Kärnten, Meister-Friedrich-Straße 2, 9500 Villach (per Mail)
6. Kammer für Land- und Forstwirtschaft in Kärnten, Museumgasse 5, 9010 Klagenfurt (per Mail)
7. Kammer für Arbeiter und Angestellte in Kärnten, Bahnhofplatz 3, 9021 Klagenfurt am Wörthersee (per Mail)
8. Wirtschaftskammer Kärnten, Europaplatz 1, 9021 Klagenfurt am Wörthersee (per Mail)
9. Militärkommando für Kärnten, Mießtaler Straße 11, 9020 Klagenfurt am Wörthersee (per Mail)
10. Bundesdenkmalamt, Alter Platz 30, 9020 Klagenfurt am Wörthersee (per Mail)
11. Kärntner Landesmuseum, Museumgasse 2, 9020 Klagenfurt am Wörthersee (per Mail)
12. KELAG, Regionalleitung Süd, Völkermarkter Straße 11, 9300 St. Veit/Glan (per Mail)
13. ÖBB Infrastruktur AG, ISM Region Süd 2, Bahnhofplatz 1/1, 9500 Villach (per Mail)

14. Kärntner Flughafenbetriebsgesellschaft m.b.H., Flughafenstraße 60-64, 9020 Klagenfurt am Wörthersee (per Mail)
15. A1 Telekom Austria, Maximilianstraße 36, 9020 Klagenfurt am Wörthersee (per Mail)
16. BIG Bundes Immobilien Gesellschaft, Herrengasse 9, 9020 Klagenfurt (per Mail)

Grundstückseigentümer:

17. Herr Dr. med. dent. Lukas Loimer, Uteweg 3, 9020 Klagenfurt am Wörthersee
18. Frau Elisabeth Loimer, BA, Uteweg 3, 9020 Klagenfurt am Wörthersee
19. Amtstafel zur öffentlichen Kundmachung
20. Homepage der Marktgemeinde Maria Saal zur öffentlichen Kundmachung
21. Elektronisch geführtes Amtsblatt der Marktgemeinde Maria Saal
22. Herrn Mag. Dr. Silvester Jernej, Ingenieurbüro für Raumplanung und Raumordnung, Griffner Straße 16a, 9100 Völkermarkt (per Mail)

	<p>Dieses Dokument wurde amtssigniert!</p> <p>Informationen unter https://maria-saal.gv.at/amtstafel/amtssignatur</p>
<p>Hinweis:</p>	<p>Dieses Dokument wurde amtssigniert. Auch ein Ausdruck dieses Dokumentes hat gemäß § 20 E-Government-Gesetz die Beweiskraft einer öffentlichen Urkunde.</p>
<p>Signatur aufgebracht von Kurt Zaufel, 19.01.2026 11:35:08</p>	



**Marktgemeinde
Maria Saal**

Aufhebung Aufschließungsgebiet A01/2026

Aufhebung Aufschließungsgebiet



Teilbereich A112/2011

Grundstück(e)

1422/2

Ausmaß

769m²

Summe:

769m²

Katastralgemeinde: 72140 Maria Saal

M 1 : 1.000

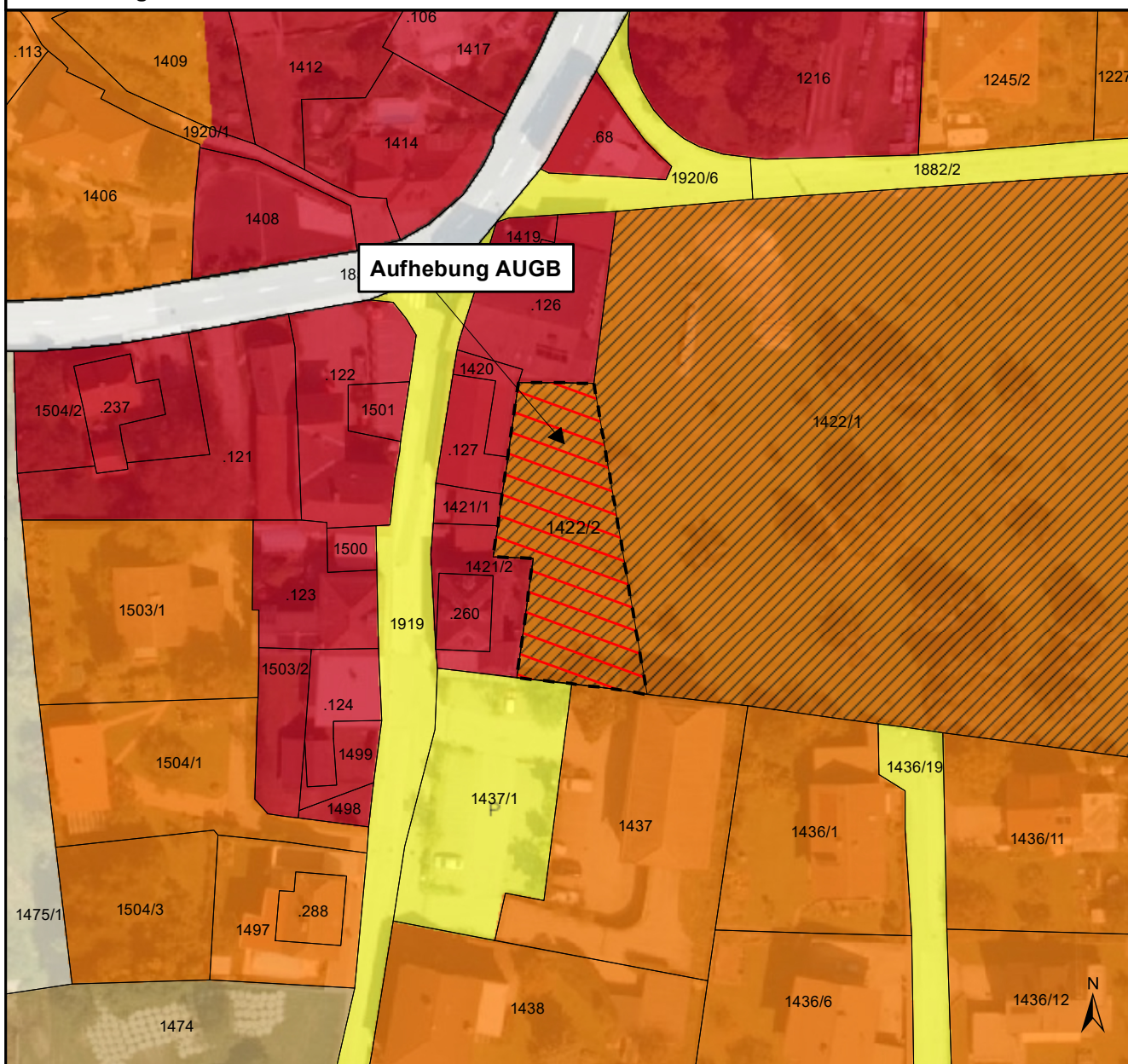

Kundmachung von ____.

bis ____.

Gemeinderatsbeschluss vom ____.

Zahl ____

Genehmigungsvermerk:

0 12,5 25 50
Meter

DKM-Stand: 01/2026
Völkermarkt, 13.01.2026



Mag. Dr. Silvester Jernej
Ingenieurbüro für Raumplanung und Raumordnung

Griffner Straße 16a
9100 Völkermarkt
T +43 (0) 42 32 / 37 37 5
M +43 (0) 650 / 922 47 37
office@raumplanung-jernej.at
www.raumplanung-jernej.at

